

«СОГЛАСОВАНО»

Глава города Михайловска
Серов Игорь Владимирович
« ____ » _____ 2017 год

_____ /И.В. Серов/

«УТВЕРЖДАЮ»

Директор МБОУ СОШ №1
города Михайловска
Чегринец Светлана Александровна
« ____ » _____ 2017 год

_____ /С.А. Чегринец/

«СОГЛАСОВАНО»

Начальник ОГИБДД отдела МВД
России по Шпаковскому району
Капитан полиции
Окопный Павел Павлович
« ____ » _____ 2017 год

_____ /П.П. Окопный/

ПАСПОРТ

дорожной безопасности образовательного учреждения

**МУНИЦИПАЛЬНОЕ БЮДЖЕТНОЕ
ОБЩЕОБРАЗОВАТЕЛЬНОЕ УЧРЕЖДЕНИЕ
"СРЕДНЯЯ ОБЩЕОБРАЗОВАТЕЛЬНАЯ ШКОЛА №1**

2017 год

Общие сведения

Муниципальное бюджетное общеобразовательное учреждение

"Средняя общеобразовательная школа №1"

(Наименование ОУ)

Тип ОУ	Общеобразовательное учреждение	
Юридический адрес ОУ	Ставропольский край, Шпаковский район, г. Михайловск, ул. Октябрьская, 318	
Фактический адрес ОУ	Ставропольский край, Шпаковский район, г. Михайловск, ул. Октябрьская, 318	
Руководители ОУ:		
Директор	Директор МБОУ СОШ №1 г. Михайловска Чегринец <u>Светлана Александровна</u> (фамилия, имя, отчество)	<u>8(988)-748-90-71</u> (телефон)
Заместитель директора по учебной работе	<u>Бабич Ирина Николаевна</u> (фамилия, имя, отчество)	<u>8(918)-771-80-50</u> (телефон)
Заместитель директора по воспитательной работе	<u>Гурылева Ирина Викторовна</u> (фамилия, имя, отчество)	<u>8(962)-013-33-48</u> (телефон)
Ответственные работники от Госавтоинспекции инспектора ОР ДПС старший лейтенант полиции	Артёменко Роман Александрович и Митин Алексей Юрьевич <u>(фамилия, имя, отчество)</u>	<u>8 (865-53) 5-38-03</u> (телефон)
Ответственные работники муниципального органа образования Главный инженер МКУ «Центр по техобслуживанию»	Савченко Анатолий Дмитриевич <u>(фамилия, имя, отчество)</u>	<u>8 (865-53) 6-07-30</u> (телефон)
Ответственные работники за мероприятия по профилактике детского травматизма	Демьяненко Максим Валентинович <u>(фамилия, имя, отчество)</u>	<u>8(906)-497-14-02</u> (телефон)

Руководитель или ответственный
работник дорожно-эксплуатационной
организации, осуществляющей

содержание УДС*

Серов Игорь Владимирович
(фамилия, имя, отчество)

8 (865-53) 7-02-10
(телефон)

Руководитель или ответственный
работник дорожно-эксплуатационной
организации, осуществляющей

содержание ТСОДД*

Серов Игорь Владимирович
(фамилия, имя, отчество)

8 (865-53) 7-02-10
(телефон)

Количество учащихся 971

Наличие уголка по БДД Имеется – 1 шт., 1 этаж, напротив 17 кабинета
(если имеется, указать место расположения)

Наличие класса по БДД Не имеется
(если имеется, указать место расположения)

Наличие автогородка
(площадки) по БДД Не имеется

Наличие автобуса в ОУ Не имеется

(при наличии автобуса)

Владелец автобуса

(ОУ, муниципальное образование и др.)

Время занятий в МБОУ СОШ №1:

1-ая смена: 08:00-13:10

2-ая смена: 12:30-17:30

внеклассные занятия: 14:00-20:00

Телефоны оперативных служб:

Пожарная служба тел.: 8 (865-53) 6-27-89, 01

Единая диспетчерская служба тел.: 8 (865-53) 6-51-12, 112

Скорая медицинская помощь тел.: (86553) 5-17-53, 03

* Дорожно-эксплуатационные организации, осуществляющие содержание УДС, несут ответственность в соответствии с законодательством Российской Федерации (Федеральный закон «О безопасности дорожного движения» №196-ФЗ, КоАП, Гражданский кодекс).

I. План-схемы ОУ. План-схема района расположения ОУ, пути движения транспортных средств и детей (учеников)



Схема организации дорожного движения в непосредственной близости от образовательного учреждения с размещением соответствующих технических средств, маршруты движения детей и расположение парковочных мест



Маршруты движения организованных групп детей от ОУ к стадиону, парку или к спортивно-оздоровительному комплексу

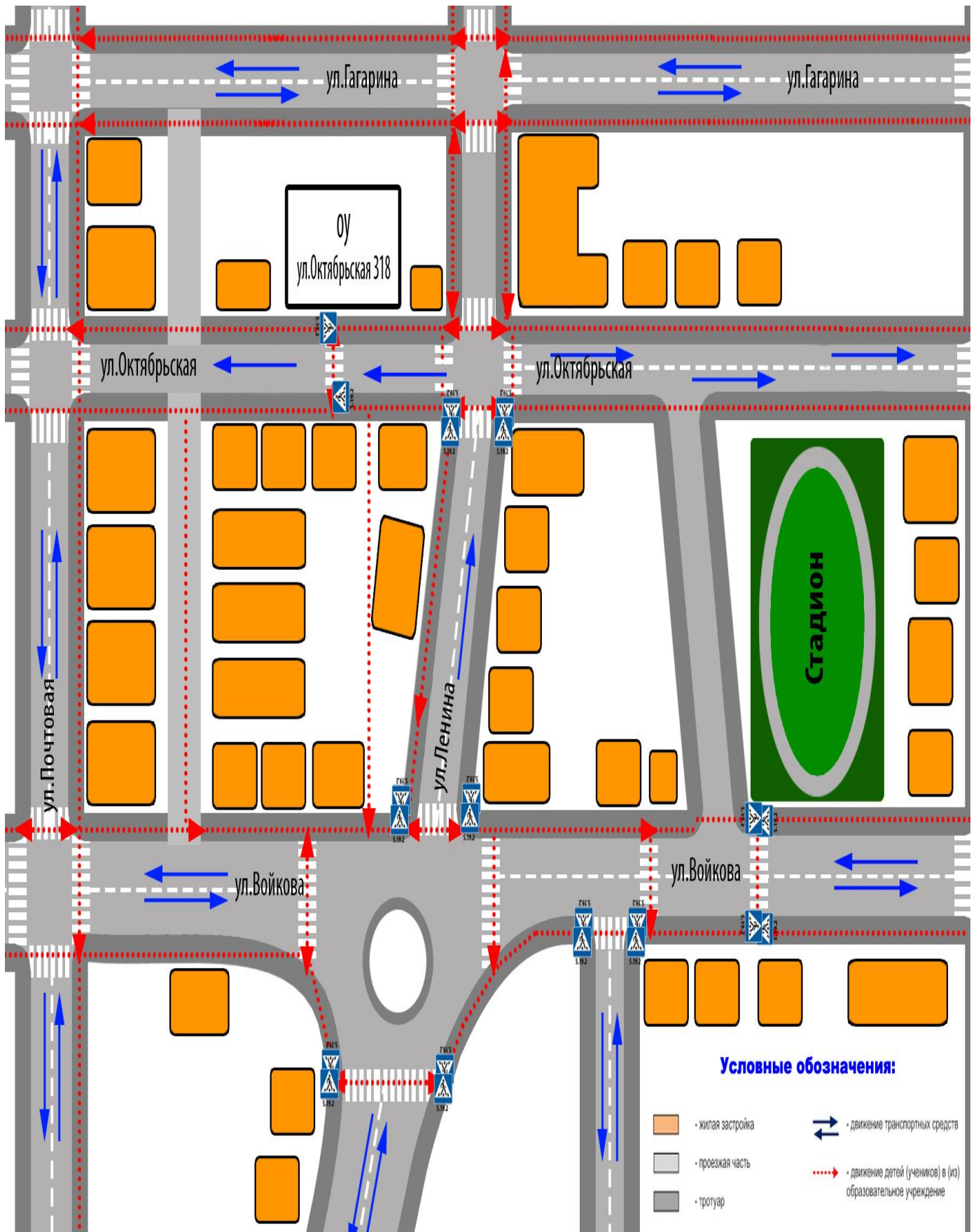
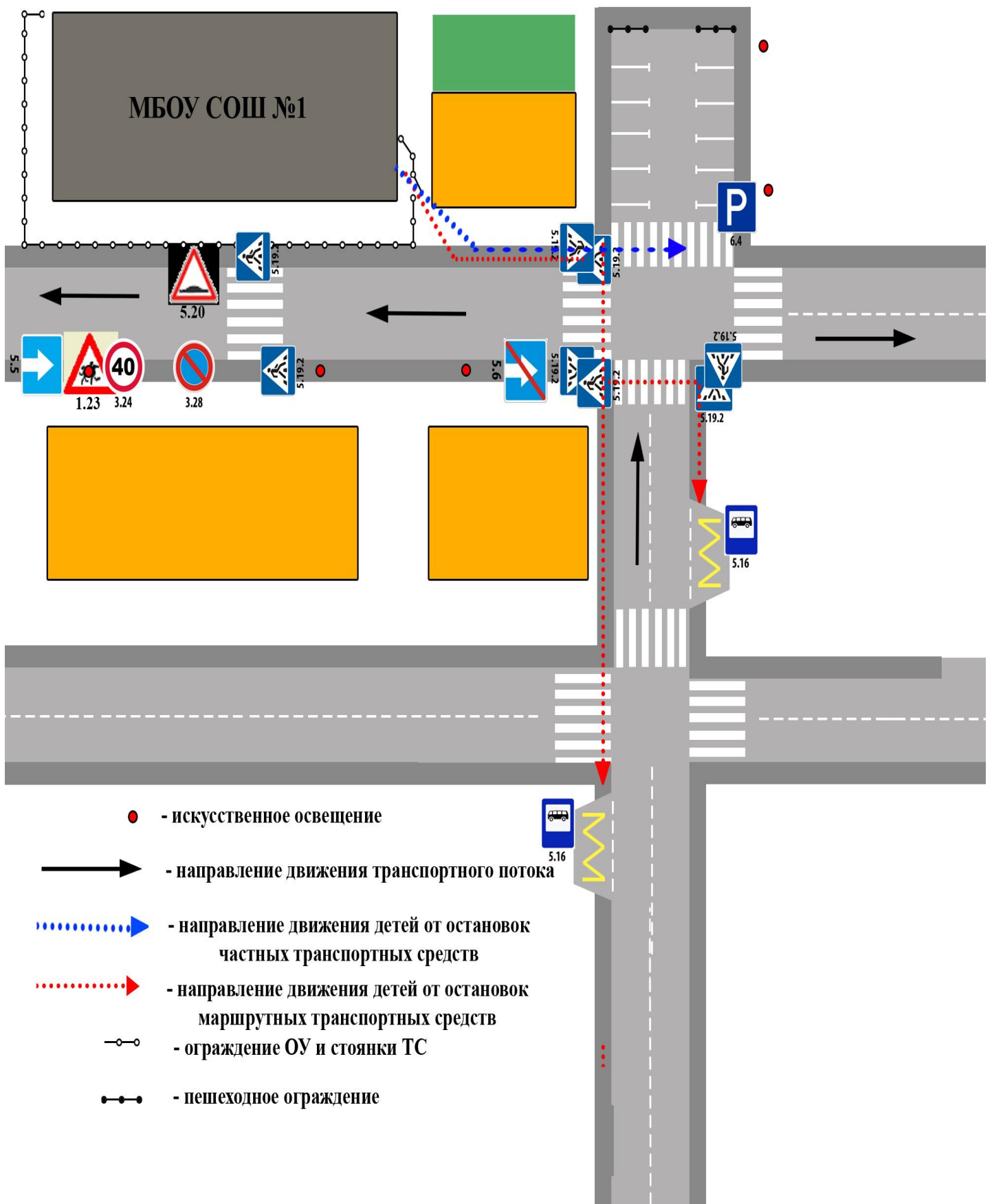
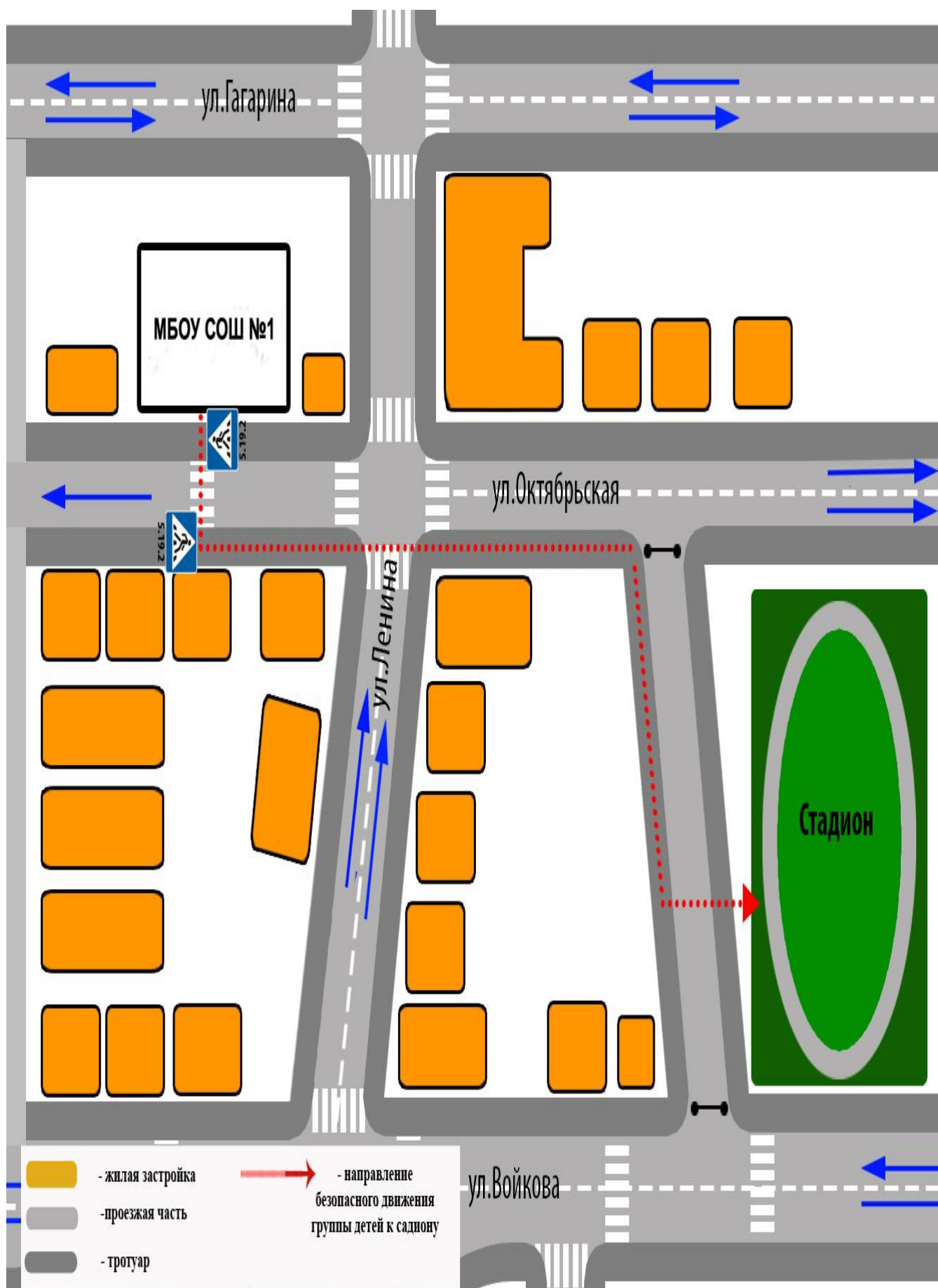

**Пути движения транспортных средств к местам разгрузки/погрузки и
рекомендуемые пути передвижения детей по территории
образовательного учреждения**

Маршрут движения автобуса ОУ

Безопасное расположение остановки автобуса у ОУ

II. Информация об обеспечении безопасности перевозок детей специальным транспортным средством (автобусом).

Общие сведения

Марка _____

Модель Государственный
регистрационный знак

Соответствие конструкции требованиям, предъявляемым к
школьным автобусам

Финансирование

1. Сведения о водителе автобуса

Фамилия, имя, отчество	Принят на работу	Стаж в категории D	Дата пред- стоящего мед. осмотра	Период проведения стажировки	Повышение квалификац ии	Допущен- ные нарушения ПДД
------------------------------	---------------------	-----------------------	---	------------------------------------	-------------------------------	-------------------------------------

2. Организационно-техническое обеспечение

1) Лицо, ответственное, за обеспечение безопасности
дорожного движения:
назначено: прошло
аттестацию _____

2) Организация проведения предрейсового медицинского осмотра водителя:
осуществляет _____

(Ф.И.О. специалиста)

на основании
действительного
до _____

3) Организация проведения предрейсового технического
осмотра транспортного средства:
осуществляет _____

(Ф.И.О. специалиста)

на основании
действительного
до _____

4) Дата очередного технического осмотра

5) Место стоянки автобуса в нерабочее время _____

меры, исключающие несанкционированное использование _____

3. Сведения о владельце

Юридический адрес _____
владельца Фактический адрес _____
владельца Телефон _____
ответственного лица _____

4. Сведения об организациях, осуществляющих перевозку детей специальным транспортным средством (автобусом)

5. Сведения о ведении журнала инструктажа

Маршрут движения автобуса ОУ

Безопасное расположение остановки автобуса у ОУ